

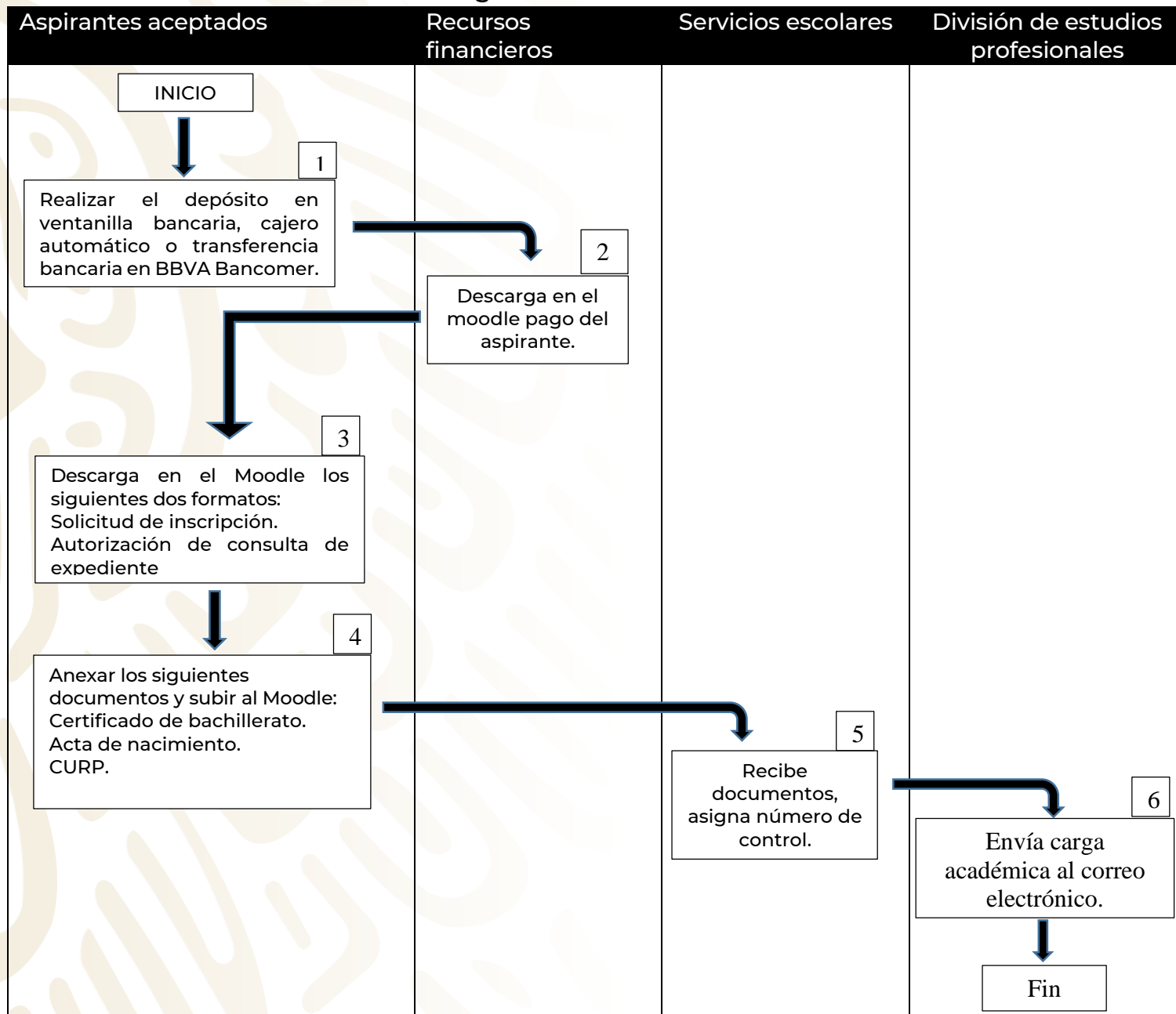

“2020, Año de Leona Vicario, Benemérita Madre de la Patria”

Procedimiento para la Inscripción de estudiantes a primer semestre agosto 2020- enero 2021



NOTA: En la siguiente página se encuentra detallado los 6 puntos del procedimiento de inscripción a primer semestre del periodo agosto 2020-enero 2021.





“2020, Año de Leona Vicario, Benemérita Madre de la Patria”

Descripción del procedimiento para la Inscripción de estudiantes a primer semestre agosto 2020- enero 2021

Pasos a seguir	Actividad	Responsable
1. Realiza pago de inscripción	<p>1.1 Realizar el depósito en ventanilla bancaria, cajero automático o transferencia bancaria.</p> <p>1.2 BANCO: BBVA Bancomer, Cuenta a nombre de: TECNOLÓGICO NACIONAL DE MÉXICO, CUENTA: 0113341941, CLABE INTERBANCARIA: 012113001133419413, MONTO: \$ 1,400 (MIL CUATROCIENTOS PESOS 00/100 M.N.) para escolarizado y para mixta \$ 3,300 (TRES MIL TRECIENTOS PESOS 00/100 M.N.).</p> <p>1.3 COMPROBANTE DE PAGO. – en el (voucher), debe anotar nombre, carrera a cursar, correo electrónico, número de teléfono y número de ficha, antes de escanear, guardar en formato PDF y subir al Moodle.</p>	Aspirante aceptado
2. Recibe pago del aspirante	2.1 Recibe comprobante de pago bancario en formato PDF y descarga del Moodle.	Departamento de Recursos Financieros
3. Descarga en el Moodle los formatos	<p>3.1 SOLICITUD DE INSCRIPCIÓN: Debidamente requisitado en computadora, impresa y firmada. Ésta no deberá presentar tachaduras, remarcado y/o corrector.</p> <p>3.2 AUTORIZACIÓN DE CONSULTA DE EXPEDIENTES: Debidamente requisitado en computadora con los datos del aspirante, impresa y firmada. No deberá presentar tachaduras, remarcado y/o corrector.</p>	Aspirante aceptado
4. Anexar los formatos del punto 3 y subir al Moodle	<p>4.1 CERTIFICADO DE BACHILLERATO: El documento debe estar debidamente registrado ante la Secretaría de Educación Pública y/o LEGALIZADO, según corresponda.</p> <p>Nota: En caso de no contar aún con el Certificado de Bachillerato, deberá obtener una Constancia Original de egreso de Bachillerato. El certificado Oficial de Bachillerato deberá presentarlo antes de la conclusión del 1er. Semestre al departamento de servicios escolares del campus Frontera Comalapa.</p>	Aspirante aceptado



“2020, Año de Leona Vicario, Benemérita Madre de la Patria”

	<p>4.2 ACTA DE NACIMIENTO: Acta de Nacimiento original actualizada (año 2020).</p> <p>4.3 CURP: Descargar e imprimir en hoja tamaño carta el formato de la Clave Única de Registro de Población en: https://consultas.curp.gob.mx/CurpSP</p>	
5. Recibe documentos y asigna número de control	5.1 Recibe y revisa los documentos de aspirantes aceptados.	Departamento de Servicios Escolares
6 Asigna carga académica	6.1 Envía carga académica a los correos que tiene registrado en el Moodle.	Departamento de División de Estudios

NOTAS:

- Todos los documentos deberán ser escaneados a un solo archivo en formato PDF del punto 3 y 4 del procedimiento para la inscripción, con un tamaño no mayor a 3 Mb. Éste deberá ser guardado a nombre del aspirante.
- Los documentos escaneados deben ser en tamaño carta, sin bordes, legible y de ambos lados (en caso de contener información en el reverso del documento).
- Los documentos deben ser enviado a partir del 07 al 09 septiembre de 2020 al Moodle en el apartado Inscripciones.
- Todos los documentos deben tenerse en original y una copia legible, es necesario conservar el expediente en físico para que cuando sea requerido por el Instituto Tecnológico de Frontera Comalapa, se entregue de manera física al Departamento de Servicios Escolares campus Frontera Comalapa, esto una vez que el semáforo de contingencia sanitaria del COVID-19 en nuestro Estado se encuentre en verde.



“2020, Año de Leona Vicario, Benemérita Madre de la Patria”

Calendario para Inscripción a primer semestre agosto 2020- enero 2021

Escolarizado y mixto

Carrera	Envío de ficha de depósito y documentos	Inscripción
Ingeniería en Gestión Empresarial	07 de septiembre de 2020	10 de septiembre de 2020
Ingeniería en Innovación Agrícola Sustentable	08 de septiembre de 2020	11 de septiembre de 2020
Ingeniería en Sistemas Computacionales	09 de septiembre de 2020	14 de septiembre de 2020

Notas:

- Realizar el depósito en ventanilla bancaria, cajero automático o transferencia bancaria.
- MONTO: \$ 1,400 (MIL CUATROCIENTOS PESOS 00/100 M.N.) para escolarizado y \$ 3,300 (TRES MIL TRECIENTOS PESOS 00/100 M.N.) para mixto.
 - BANCO: BBVA Bancomer
 - CUENTA: 0113341941
 - CLABE INTERBANCARIA: 012113001133419413
 - Cuenta a nombre de: Tecnológico Nacional de México
 - Referenciado con el nombre completo
- COMPROBANTE DE PAGO (voucher), debe anotar nombre completo, carrera a cursar, correo electrónico, número de teléfono y número de ficha, antes de escanear, guardar en formato PDF y subir al Moodle en el apartado inscripciones.

